

FICHA DE INVENTARIO Y VALORACIÓN DE BIENES CULTURALES INMUEBLES
USO EXCLUSIVO DEL MINISTERIO DE CULTURA

INMUEBLE No	MZ	029
Hoja 1	PR	028

Código Nacional

1. DENOMINACIÓN			
1.1. Nombre del Bien	CL 12 D 3 39	1.2. Otros nombres	N.A.
1.3. Pertenece a valoración colectiva	No	1.4. Nombre	N.A.
2. CLASIFICACIÓN TIPOLOGICA			
2.1. Grupo Patrimonial	Material	2.2. Subgrupo Patrimonial	Inmueble
2.3. Grupo	Arquitectónico	2.4. Subgrupo	Arquitectura habitacional
2.5. Categoría	Vivienda urbana	2.6. Subcategoría	Vivienda unifamiliar
3. LOCALIZACIÓN			
3.1. Departamento	Bogotá	3.2. Municipio	Bogotá D.C.
3.3. Nomenclatura	CL 12 D 3 39	3.4. Nomenclatura antigua	N.A.
3.5. Barrio	La Catedral	3.6. Código Barrio	003110
3.7. Dentro de sector urbano histórico	Si	3.8. Nombre sector urbano	Sector Urbano Antiguo
3.9. No. de manzana	029	3.10. No. de predio	028
3.11. CHIP	AAA0032OOMR	3.12. Localidad	Candelaria
3.13. Dentro de perímetro urbano	Si	3.14. UPZ	94
3.15. Nombre UPZ	Candelaria		
4. CARACTERÍSTICAS FÍSICAS DEL INMUEBLE			
4.1. Características del predio		Área del predio (m2)	412,1
Frente (ml)	9,4	Área ocupada (m2)	237,4
Fondo (ml)	45,0	Área libre (m2)	174,7
4.2. Características edificación			
	1	2	3
Número de pisos	X		más pisos
Uso por piso	Residencial	N.A.	N.A.



5. INFORMACIÓN CATASTRAL			
5.1. Cédula catastral	14 3 13	5.2. Matrícula inmobiliaria	050C00186084
5.3. Clase de predio	No PH	5.4. Destino económico	Residencial
5.5. Tipo de propiedad	Particular	5.6. Avaluo Catastral	510682000
5.7. Valor referencia terreno m2	\$ 1.500.000		
6. NORMATIVIDAD VIGENTE			
6.1. POT-PBOT-EOT	POT	6.2. Enlace documento	http://www.alcaldiabogota.gov.co/sisjur/normas/Norma1.jsp?i=3769
6.3. Reglamentación	Decretos 469 de 2003 y 492 de 2007		
6.4. Declaratoria BIC (si/no)	Si	6.5. Ambito declaratoria	Distrital
6.6. Acto admin que declara	Decreto 678 de 1994	6.7. Nivel de Intervención	N2-T1-G1
6.8. Aplicable a	N.A.		



Fuente: Equipo Fotografía PEMP Patrimonio Inmueble

7. OBSERVACIONES			
N.A.			



Fuente: Equipo Fotografía PEMP Patrimonio Inmueble

Fuente: Recuerdos fotográficos por el centro de Bogotá, Noviembre 1981 - Febrero 1982, Colcultura

	Diligenció:	PEMP Patrimonio Inmueble	Código de identificación	Hoja 1
	Fecha:	2016-2017	003110029028	de 5
	Revisó:	PEMP Patrimonio Inmueble		
	Fecha:	2018		

FICHA DE INVENTARIO Y VALORACIÓN DE BIENES CULTURALES INMUEBLES

USO EXCLUSIVO DEL MINISTERIO DE CULTURA		INMUEBLE No	MZ	029
Código Nacional		Hoja 2	PR	028

12. ORIGEN			
12.1. Fecha	No documentado	12.2. Siglo	XIX
12.3. Momento histórico	Finales	12.4. Periodo histórico	Republicano
12.5. Diseñador (es)	No documentado	12.6. Constructor (es)	No documentado
12.7. Fundador (es)	No documentado	12.8. Filiación	No documentado
12.9. Influencia	No documentado	12.10. Uso original	Residencial

13. OCUPACIÓN ACTUAL						
	Propiedad	Admin	Arriendo	Comodato	Tenencia	Poseción
Ocupación actual						
Observaciones	Ocupación no documentada					
	PROPIETARIO			OCUPANTE		
13.1. Nombre/ Razón social	María del Carmen Rodríguez Susatama			No documentado		
13.2. Tipo de documento	Cédula de ciudadanía			No documentado		
13.3. Número documento	20539495			No documentado		
13.4. Dirección	No documentado			No documentado		
13.5. Departamento	No documentado			No documentado		
13.6. Municipio	No documentado			No documentado		
13.7. Teléfono	No documentado			No documentado		
13.8. Correo electrónico	No documentado			No documentado		

14. DESCRIPCIÓN	
<p>Inmueble de 1 piso paramentado en un predio medianero con forma rectangular, cuyas dimensiones son: frente de 9.4 m y fondo de 45.04 m, logrando una proporción de 1 a 4.8 veces aproximadamente, con frente sobre la Calle 15. La ocupación del predio se realiza a través de un volumen de doble patio lateral alineado y un solar. Se accede por una puerta central que entrega a un corredor, a lo largo entramos: 2 salas, 2 comedores, 5 alcobas y 2 baños. La fachada está resuelta en un cuerpo con zócalo pintado, 3 vanos verticales (1 central de acceso con marco revocado aislado, y 2 de ventana de caja en madera y hierro), cornisa y alero de caja con entablado de madera decorado con figuras romboidales y canal metálica. El sistema estructural es de muros de carga en ladrillo o adobe con pañete de cal y arena y la cubierta es a dos aguas en teja de barro, con estructura de madera. El piso es en tablón de gres y la carpintería es en madera.</p>	
15. OBSERVACIONES	
<p>Los períodos corresponden a la clasificación propuesta por el Manual de inventario Inmueble expedido por el Ministerio de cultura. Las épocas y siglos identificados en las fichas son aproximados, clasificados de acuerdo con sus características del lenguaje arquitectónico, estructura y materiales correspondientes. No obedecen a un estudio exhaustivo de cada inmueble, su precisión será realizada por el estudio histórico que se exija en la presentación de requisitos para su intervención.</p>	

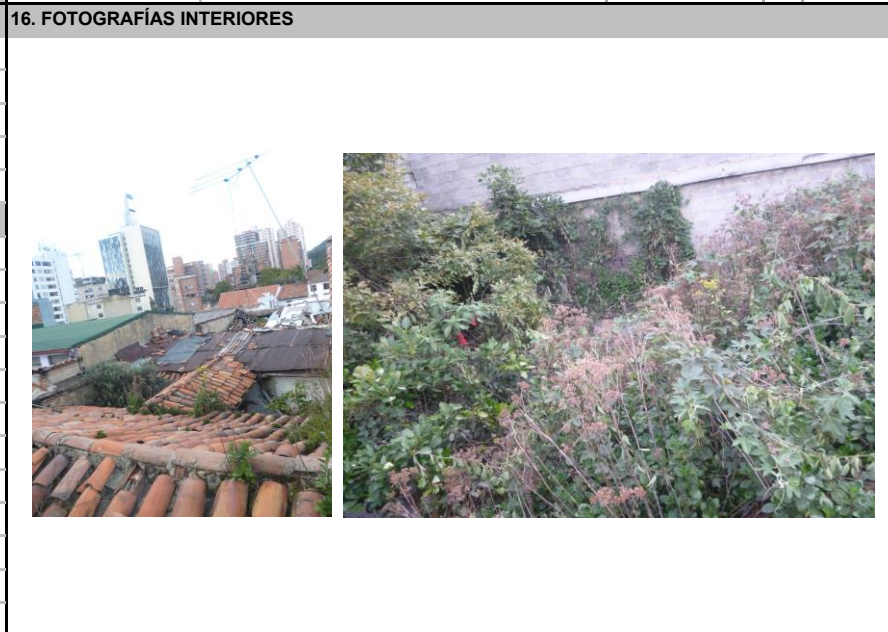

Fuente: Equipo Levantamientos PEMP Patrimonio Inmueble

17. RESEÑA HISTÓRICA			
<p>Inmueble construido durante las últimas décadas del s. XIX, correspondiente al período Republicano, en una manzana surgida durante la colonia. Destinado para vivienda, hoy en día conserva su uso. No se conocen datos de autor, diseñador o constructor. Es propiedad de María del Carmen Rodríguez Susatama. En aerofotografías históricas, no se identifican modificaciones en la ocupación predial ni en la configuración de cubiertas, aunque sí, en su materialidad. Tampoco se evidencian intervenciones en fachada. No se conocen datos de solicitudes de intervención o de antecedentes de archivo.</p>			

	Diligenció:	PEMP Patrimonio Inmueble	Código de identificación	Hoja 2
	Fecha:	2018		
	Revisó:	PEMP Patrimonio Inmueble	003110029028	de 5
	Fecha:	2018		

18. PLANIMETRÍA (PLANTA ARQUITECTÓNICA)

Planta primer piso

FUENTE:

Equipo Levantamientos PEMP Patrimonio Inmueble

 PEMP Plan Especial de Manejo y Protección Patrimonio Inmueble Instituto Distrital de Patrimonio Cultural	Diligenció:	PEMP Patrimonio Inmueble	Código de identificación	Hoja 3
	Fecha:	2016-2017		
	Revisó:	PEMP Patrimonio Inmueble	003110029028	de 5
	Fecha:	2018		

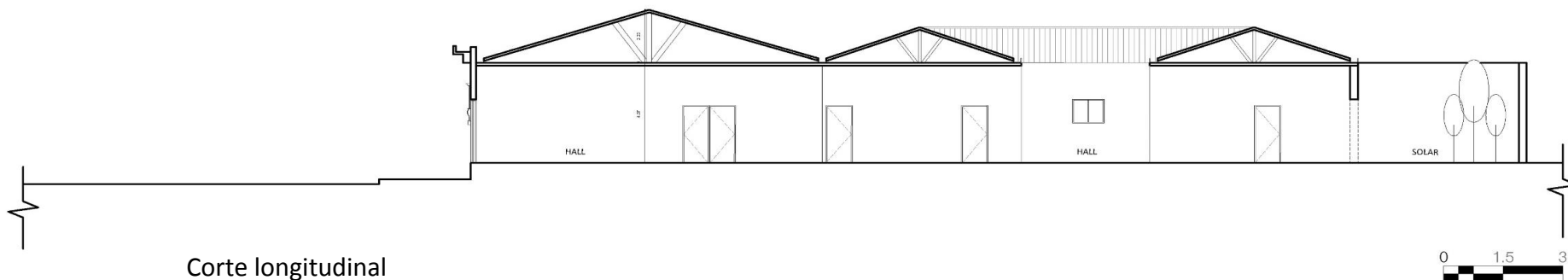
19. PLANIMETRÍA (FACHADA, CORTE)

Fuente: Equipo Levantamientos PEMP Patrimonio Inmueble

Fachada Oriente



Fuente: Equipo Fotografía PEMP Patrimonio Inmueble

20. VALORACIÓN

Valor histórico: Inmueble construido posiblemente durante las últimas décadas del s. XIX, correspondiente al período republicano, quizás modificando una edificación de la colonia, denota influencia del lenguaje ecléctico. De fácil lectura en su tipología original y lenguaje arquitectónico, debido a que no evidencia intervenciones relevantes, más allá de reemplazos en materiales de cubierta. Es representativa de la arquitectura doméstica de finales del s. XIX de acuerdo con los modelos academicistas europeos, pero adaptados a las posibilidades técnicas y las condiciones socioeconómicas del contexto colombiano.

Valor estético: De acuerdo con lo descrito y su valoración histórica, el inmueble puede leerse de forma integral debido a que no evidencia modificaciones; es representativa del periodo republicano, aunque presenta elementos procedentes de períodos posteriores, como las carpinterías de ventanas de caja, compatibles con la arquitectura tradicional. La fachada presenta un diseño simétrico con una decoración modesta que, junto a la altura de la edificación, le permiten integrarse de manera armónica con el perfil de la manzana.

Valor simbólico: No se conocen datos o valoraciones previas que soporten su valor simbólico.

21. SIGNIFICACIÓN CULTURAL

Barrio que emergió desde el periodo colonial, en él se congregaron los edificios gubernamentales y religiosos más importantes de la ciudad. Además de todos los almacenes y de las muchas viviendas de la aristocracia, de los cuales se conservan varios testimonios. La Plaza de Bolívar, hoy parte de su límite oriental, es por excelencia el lugar que rememora los actos civiles de mayor trascendencia para los ciudadanos, como lo fueron el grito de independencia y los hechos del 9 de abril. Mejía, Germán (2000). Los años del cambio. Historia urbana de Bogotá. 1820-1910. Bogotá. CEJA.

	Diligenció:	PEMP Patrimonio Inmueble	Código de identificación	Hoja 4
	Fecha:	2016-2017		
	Revisó:	PEMP Patrimonio Inmueble	003110029028	de 5
	Fecha:	2018		

22. NIVEL DE INTERVENCIÓN

18,1 NORTE



CALLE 12D

18,2 ORIENTE



CARRERA 3

18,3 SUR



CALLE 12C

18,4 OCCIDENTE



CARRERA 4

23, OBSERVACIONES:

N.A.

	Diligenció:	PEMP Patrimonio Inmueble	Código de identificación	Hoja 5
	Fecha:	2016-2017		
	Revisó:	PEMP Patrimonio Inmueble	003110029028	de 5
	Fecha:	2017		